



Guía de Beneficios para el 2024

Ayudamos a tomar decisiones fundamentadas sobre los beneficios de los empleados.



1 de enero de 2024 – 31 de diciembre de 2024

Índice

Bienvenida.....	3
Planes Médicos.....	5
Cuenta de Ahorros para la Salud (HSA)	6
Planes Dentales	11
Plan Oftalmológico.....	12
Seguro de Vida y por AD&D pagado por el empleador	14
Beneficios de jubilación: 401 (k).....	14
Beneficios Voluntarios	15
Health Joy	17
Lista de verificación de la Inscripción para Beneficios.....	19
Kit de Herramientas de Beneficios de Workday	19
Instrucciones de Inscripción	19
Información de Contacto	20
Glosario	21

Este documento es un resumen de la cobertura proporcionada en función de los planes de beneficios de su empleador, según la información proporcionada por su empresa. No incluye todos los términos, la cobertura, las exclusiones, las limitaciones ni las condiciones contenidos en el Documento oficial del Plan, las pólizas y los contratos de seguro aplicables (en conjunto, los “documentos del plan”). Los documentos del plan en sí deben leerse para conocer esos detalles. El propósito de este documento es proporcionarle información general sobre los planes de beneficios de su empleador. No necesariamente aborda todos los problemas específicos que puedan aplicarse a usted. No pretende proporcionar asesoramiento legal ni debe interpretarse como tal. En la medida en que cualquier información contenida en este documento sea incompatible con los documentos del plan, las disposiciones establecidas en los documentos del plan regirán en todos los casos. Si desea revisar los documentos del plan o tiene preguntas sobre temas específicos o disposiciones del plan, debe comunicarse con su Departamento de Recursos Humanos/Prestaciones.

Bienvenida

Sus beneficios son una parte importante de su compensación general. Nos complace ofrecer una amplia gama de valiosos beneficios para proteger su salud, familia y estilo de vida. Esta guía responde algunas de las preguntas básicas que puede tener sobre sus beneficios. Léala detenidamente, junto con cualquier material complementario que reciba.

CONTENIDO

- Planes Médicos
- Planes Dentales
- Plan Oftalmológico
- Seguro de Vida y por AD&D
- Beneficios Voluntarios
- 401(k)
- Costo de los Beneficios
- Información de Contacto

Inscripción

Las inscripciones, los cambios o la cancelación de beneficios se deben enviar a través de Workday dentro del plazo correspondiente. En Workday se incluye información detallada sobre los planes disponibles.

Elegibilidad

Usted es elegible para los beneficios si lo contrataron para trabajar más de 30 horas por semana. También puede inscribir a sus familiares elegibles en ciertos planes que usted elija. Los familiares elegibles incluyen lo siguiente:

- Su cónyuge legalmente casado (si no se le ofreció cobertura en su lugar de trabajo).
- Sus hijos biológicos, hijastros, adoptados o bajo su custodia legal (puede haber restricciones de edad). Los hijos discapacitados de 26 años o más que cumplan ciertos criterios pueden continuar con su cobertura médica.

Cuándo Comienza la Cobertura

- **Empleados Nuevos:** debe completar el proceso de inscripción en Workday dentro de los 30 días posteriores a la fecha de contratación. Si se inscribe dentro de su período de 30 días, la cobertura entrará en vigencia el primer día del mes siguiente a los 60 días a partir de la fecha de su contratación.

Si no se inscribe dentro de los 30 días a partir de la fecha de contratación, NO tendrá cobertura de beneficios (excepto para los beneficios que paga la empresa para los empleados elegibles).

- **Inscripción Abierta:** tendrá la oportunidad de inscribirse o hacer cambios en su cobertura anualmente durante la inscripción abierta, que normalmente ocurre en noviembre. Los cambios realizados durante la inscripción abierta entrarán en vigencia el 1 de enero del año siguiente.



Información requerida: cuando se inscriba, deberá ingresar un número de Seguro Social (SSN) para todos los dependientes cubiertos. La Ley de Atención Médica Asequible (ACA), conocida como la reforma de la atención médica, requiere que la empresa presente esta información al IRS (del inglés, *Internal Revenue Service*, Servicio de Impuestos Internos) cada año para demostrar que usted y sus dependientes tienen cobertura. Esta información se enviará de forma segura al IRS y permanecerá confidencial.

¡Elija Cuidadosamente!

Debido a las regulaciones del IRS, no puede cambiar sus elecciones hasta el próximo período de Inscripción Abierta anual, a menos que tenga un evento de vida calificado durante el año. A continuación, se presentan ejemplos de los eventos de vida calificados más comunes:

- Matrimonio o divorcio
- Nacimiento o adopción de un niño
- Muerte de un cónyuge o hijo
- Usted pierde la cobertura del plan de su cónyuge
- Usted obtiene el acceso a la cobertura estatal de Medicaid o CHIP

Realizar Cambios

Para realizar cambios en sus elecciones de beneficios, debe hacerlo en Workday dentro de los 30 días posteriores al evento de vida calificado (incluidos los recién nacidos). Se le solicitará que adjunte documentación a su solicitud de Workday para el evento, como una licencia de matrimonio, un certificado de nacimiento o una sentencia de divorcio. Si los cambios no se envían dentro de los 30 días posteriores al evento calificado, debe esperar hasta el próximo período de Inscripción Abierta para realizar los cambios de elección.



Planes Médicos

Usted es elegible para inscribirse en uno de los cuatro planes médicos que ofrece la cobertura de grupo de la empresa. Tres de los planes médicos: un HDHP (del inglés *High Deductible Health Plan*, Plan de Salud con Deducible Alto) y dos PPO (del inglés *Preferred Provider Organization*, Plan de Organización de Proveedores Preferidos) de BlueCross BlueShield of TN proporcionan cobertura médica y de medicamentos recetados integral. El cuarto plan médico, Symetra (MEC, del inglés *minimum essential coverage*, cobertura mínima esencial), proporciona cobertura mínima esencial, así como un monto fijo de beneficios para servicios que no incluye esta cobertura. Los planes también ofrecen muchos recursos y herramientas para ayudarle a mantener un estilo de vida saludable. A continuación, se presenta una breve descripción de cada plan.

¿Cuál Plan de Salud es Adecuado para Usted?

La atención preventiva está cubierta al 100 % en todas las opciones del plan proporcionadas.

BlueCross BlueShield of Tennessee

Opción 1: Plan BCBSTN PPO High: ¡NUEVO! (deducible de \$2,000/\$4,000)

- El deducible más bajo y los gastos de bolsillo máximos de los planes de BCBSTN.
- Este plan tiene copagos para visitas al consultorio (\$25), especialistas (\$50) y atención de urgencia (\$70), así como copagos para medicamentos recetados (\$10/\$10/\$35/\$60).

Opción 2: BCBSTN HDHP (deducible de \$3,000/\$6,000)

- Sin copagos por visitas al médico, recetas o visitas de atención de urgencia (usted paga el costo total hasta alcanzar el deducible).
- ¡Puede aportar dinero a su HSA (del inglés *Health Savings Account*, Cuenta de Ahorros para la Salud) antes de los impuestos!
- El saldo de su HSA puede aumentar si se utiliza con inteligencia. El dinero de la HSA que no se utiliza se transferirá cada año.

Opción 3: Plan BCBSTN PPO Bajo (deducible de \$4,000/\$8,000)

- El deducible más alto y los gastos de bolsillo máximos de los planes de BCBSTN.
- Este plan tiene copagos para visitas al consultorio (\$30), especialistas (\$60) y atención de urgencia (\$125), así como copagos para medicamentos recetados (\$10/\$10/\$35/\$60).

Symetra

Opción 4: Plan Médico MEC

- Este plan cumple con los requisitos mínimos de cobertura esencial. Se paga un monto fijo de beneficios para ayudar a cubrir el costo de los servicios médicos comunes, como las visitas al médico, las radiografías y los análisis de laboratorio para diagnóstico y las internaciones en el hospital.
- No hay deducibles ni copagos.
- Los beneficios no se pagarán si visita a un proveedor fuera de la red Multiplan.
- Se incluye un Plan de Seguro de Vida de \$10,000 sin costo adicional.



Cuenta de Ahorros para la Salud (HSA)

Puede contribuir a su HSA a través de las deducciones de nómina antes de los impuestos para ayudar a compensar su deducible anual y pagar los gastos calificados de la atención médica. **Para poder tener una HSA, debe inscribirse en un plan de salud con deducible alto y no puede tener cobertura a través de los programas de Medicare Parte A o Parte B o TRICARE.**

Importante: Sus contribuciones no pueden exceder los límites anuales del IRS que se indican a continuación.

Límite de Contribución de la HSA	2024
Solo Empleado	\$4,150
Familia (empleado + 1 o más)	\$8,300
Recuperación (mayores de 55 años)	\$1,000

La HSA es suya de por vida. El dinero es suyo para gastar o ahorrar, independientemente de si cambia de planes de salud², se jubila o deja la empresa. No operamos con la regla “úselo o piérdalo”. Su cuenta se vuelve libre de impuestos con el tiempo a medida que continúa transfiriendo los dólares que no utiliza de un año a otro. Usted decide si desea gastar los fondos de su HSA o cómo hacerlo. Puede usarlos para pagar sus gastos calificados de atención médica y los de sus dependientes, según lo define el IRS, incluidos la mayoría de los gastos médicos, de medicamentos recetados, dentales y oftalmológicos.

¹ Libre de impuestos según la ley federal; pueden aplicarse reglas estatales de impuestos.

² Debe haberse inscrito en el plan de salud calificado para contribuir a una HSA.



BlueCross BlueShield of TN

	Plan PPO Alto: ¡NUEVO!	Plan HDHP Medio	Plan PPO Bajo
Beneficios Médicos Clave	Dentro de la Red	Dentro de la Red	Dentro de la Red
DEDUCIBLE (por año calendario)			
Individual/Familiar	\$2,000/\$4,000	\$3,000/\$6,000	\$4,000/\$8,000
GASTO MÁXIMO DE BOLSILLO (por año calendario)			
Individual/Familiar	\$4,000/\$8,000	\$5,000/\$10,000	\$8,000/\$16,000
SERVICIOS CUBIERTOS			
Visitas al Consultorio (médico/especialista)	\$25/\$50	20 % después del deducible	\$30/\$60
Atención Preventiva de Rutina	Cobertura de un 100 %	Cobertura de un 100 %	Cobertura de un 100 %
Diagnóstico de Pacientes Ambulatorios (laboratorio/radiografías)	20 % después del deducible	20 % después del deducible	20 % después del deducible
Imagenología compleja	20 % después del deducible	20 % después del deducible	20 % después del deducible
Quiropráctica	Copago de \$50	20 % después del deducible	Copago de \$60
Telesalud	Copago de \$10	20 % después del deducible	Copago de \$10
Ambulancia	20 % después del deducible	20 % después del deducible	20 % después del deducible
Sala de Urgencias	Copago de \$250	20 % después del deducible	20 % después del deducible
Centros de Atención de Urgencia	Copago de \$70	20 % después del deducible	Copago de \$125
Hospitalización para Pacientes Internados	20 % después del deducible	20 % después del deducible	20 % después del deducible
Cirugía Ambulatoria	20 % después del deducible	20 % después del deducible	20 % después del deducible
MEDICAMENTOS RECETADOS (Nivel 1/Nivel 2/Nivel 3/Nivel 4)			
Farmacia Minorista (Suministro para 30 días)	\$10/\$35/\$60/\$100 de copago, luego 20 % hasta un máximo de \$2,000	20 % después del deducible	\$10/\$35/\$60/\$100 de copago, luego 20 % hasta un máximo de \$2,000
Venta por Correo (Suministro para 90 días)	\$20/\$70/\$120/\$100 de copago, luego 20 %	20 % después del deducible	\$20/\$70/\$120/\$100 de copago, luego 20 %

Los porcentajes de coseguro y los montos de copago que se muestran en la tabla anterior representan lo que el miembro debe pagar.

Para poder tener una HSA, no puede tener cobertura a través de los programas de Medicare Parte A o Parte B o TRICARE. Consulte los documentos del plan para conocer todos los detalles.

1. Si utiliza un proveedor fuera de la red, deberá pagar los cargos que superen el monto máximo permitido. Consulte la SPD (del inglés Summary Plan Descripton, Descripción Resumida del Plan) para obtener más información.



Hable con Médicos
en Cualquier
Momento que los
Necesite



Utilice Teladoc™ Health cuando no sea una emergencia y no pueda ir a una consulta presencial con un médico. **Está disponible las 24 horas del día, los 7 días de la semana, y normalmente pagará menos de lo que pagaría por una visita al consultorio o a una clínica de atención urgente.**

Teladoc Health puede utilizarse para cosas como:

- › Alergias, resfrío, fiebre y gripe
- › Dolor de oído
- › Náuseas y vómitos
- › Estreñimiento o diarrea
- › Apoyo para la salud mental
- › Conjuntivitis
- › Problemas sinusales o respiratorios
- › Infección del tracto urinario
- › Afecciones de la piel (erupciones o picaduras de insectos)



¿Cómo uso Teladoc Health?

Puede comenzar utilizando el chat por video en línea o nuestra aplicación gratuita BCBSTN. Solo tenga su tarjeta de Identificación de Miembro disponible. Es fácil comenzar. Regístrese iniciando sesión en nuestra aplicación BCBSTN o en [bcbst.com/Teladoc](https://www.bcbst.com/Teladoc) y eligiendo **Hablar con un Médico Ahora**. También puede llamar al **1-800-TELADOC**.

La primera vez que utilice Teladoc Health, deberá completar una breve encuesta de antecedentes médicos y crear una cuenta. La próxima vez que la utilice, podrá conectarse a través de nuestra aplicación y hablar con un médico en cuestión de minutos.

Plan Médico Symetra (MEC)

Este plan cumple con los requisitos mínimos de cobertura esencial. Se paga un monto fijo de beneficios para ayudar a cubrir el costo de los servicios médicos comunes, como las visitas al consultorio del médico, las radiografías y los análisis de laboratorio para diagnóstico ambulatorio y las internaciones en el hospital. No hay deducibles ni copagos y se pagan los beneficios hasta que alcance el máximo por calendario del plan. El plan incluye una cobertura médica de pago fijo llamada Beneficios Selectos, que puede ayudar a reducir los gastos de bolsillo para otros tipos de servicios, como visitas al consultorio del médico de atención no preventiva, internaciones en el hospital y más. Los beneficios no se pagarán si visita a un proveedor fuera de la red Multiplan. El paquete de beneficios paga el 100 % de los servicios de atención preventiva cubiertos. El plan también incluye un Plan de Seguro de Vida de \$10,000 sin costos adicionales. Ciertos estados regulan la cobertura de seguro proporcionada a los empleados que residen en ese estado, aunque la póliza de seguro grupal se emita en Tennessee.

A continuación, se presenta una descripción general de alto nivel de la cobertura disponible. Para obtener los detalles completos de la cobertura, consulte el Resumen de Descripción del Plan (SPD).

	Atención Esencial Mínima de Symetra	Atención Esencial Mínima de Symetra	Atención Esencial Mínima de Symetra
	* Residentes de todos los estados (excepto Colorado, Florida, Kansas, Missouri y Washington)	* Solo para residentes de Kansas y Colorado	* Solo para residentes de Florida, Missouri y Washington
Beneficios Médicos Clave	Dentro de la Red	Dentro de la Red	Dentro de la Red
Visitas al Consultorio (médico/especialista)	Máximo de \$65 por día y \$325 por persona por año calendario	N/A	Máximo de \$70 por día y \$350 por persona por año calendario
Atención Preventiva de Rutina	Cobertura del 100 %	Cobertura del 100 %	Cobertura del 100 %
Diagnóstico de Pacientes Ambulatorios (laboratorio/radiografías)	Máximo de \$65 por día y \$325 por persona por año calendario	N/A	Máximo de \$65 por día y \$325 por persona por año calendario
Sala de Urgencias	N/A	\$150 por día y \$300 por persona por año calendario	N/A
Beneficios Hospitalarios para Pacientes Internados	500 días de por vida, a menos que se indique lo contrario	500 días de por vida, a menos que se indique lo contrario	500 días de por vida, a menos que se indique lo contrario
Cirugía Ambulatoria	N/A	N/A	N/A
INDEMNIZACIÓN HOSPITALARIA			
Beneficio de Indemnización Hospitalaria	\$200 por día, máximo de 10 días por persona por año calendario	\$600 por día, máximo de 10 días por persona por año calendario	\$200 por día, máximo de 10 días por persona por año calendario
Cuidados Intensivos	\$400 por día, máximo de 10 días por persona por año calendario	\$1200 por día, máximo de 10 días por persona por año calendario	\$400 por día, máximo de 10 días por persona por año calendario
Abuso de Sustancias	\$200 por día, máximo de 10 días por persona por año calendario	\$600 por día, máximo de 10 días por persona por año calendario	\$200 por día, máximo de 10 días por persona por año calendario
Enfermedad Mental (máximo de 180 días de por vida)	\$100 por día, máximo de 10 días por persona por año calendario	\$300 por día, máximo de 10 días por persona por año calendario	\$100 por día, máximo de 10 días por persona por año calendario
Centro de Enfermería Especializada	\$100 por día, máximo de 60 días consecutivos por estancia	\$300 por día, máximo de 60 días consecutivos por estancia	\$100 por día, máximo de 60 días consecutivos por estancia
MEDICAMENTOS PARA PACIENTES AMBULATORIOS			
Beneficio de Medicamentos para Pacientes Ambulatorios Solo Genéricos	\$5 por día, máximo de 12 días por persona por año calendario	N/A	\$5 por día, máximo de 12 días por persona por año calendario

Ciertos estados regulan la cobertura de seguro proporcionada a los empleados que residen en ese estado, aunque la póliza de seguro grupal se emita en Tennessee. Tenga en cuenta que pueden aplicarse máximos por persona y por año calendario.

Primas para 2024

Planes Médicos		
	Prima Semanal	Prima Mensual
PLAN MÉDICO PPO BAJO		
Solo Empleado	\$25.19	\$109.15
Empleado + Cónyuge	\$86.56	\$375.11
Empleado + Hijo(s)	\$75.03	\$325.13
Familia (Cónyuge + 1 o más Dependientes)	\$109.81	\$475.83
PLAN MÉDICO HDHP		
Solo Empleado	\$34.49	\$149.46
Empleado + Cónyuge	\$98.71	\$427.73
Empleado + Hijo(s)	\$81.29	\$352.24
Familia (Cónyuge + 1 o más Dependientes)	\$115.95	\$502.46
PLAN MÉDICO PPO ALTO: ¡NUEVO!		
Solo Empleado	\$72.30	\$313.31
Empleado + Cónyuge	\$164.54	\$713.00
Empleado + Hijo(s)	\$140.59	\$609.23
Familia (Cónyuge + 1 o más Dependientes)	\$219.64	\$951.79
PLAN MÉDICO SYMETRA		
Solo Empleado	\$8.52	\$36.92
Empleado + Cónyuge	\$18.75	\$81.24
Empleado + Hijo(s)	\$15.63	\$67.71
Familia (Cónyuge + 1 o más Dependientes)	\$24.09	\$104.40



Planes Dentales

Los planes DPPO estándar (del inglés, *Dental Preferred Provider Organization*, Organización de Proveedores Dentales Preferidos): estos planes le ofrecen la libertad y la flexibilidad de usar el dentista de su elección. Sin embargo, maximizará sus beneficios y reducirá sus costos de bolsillo si elige un dentista que participe en la red The Ameritas.

A continuación, se presenta una descripción general de alto nivel de la cobertura disponible.

Beneficios Dentales Clave	El Dental Estándar: DPPO por salario	El Dental Estándar: DPPO por hora	
	Solo Dentro de la Red	Dentro de la Red	Fuera de la Red
DEDUCIBLE (por año calendario)			
Individual/Familiar	\$50/\$150	\$50/\$150	
BENEFICIOS MÁXIMOS (por año calendario; servicios preventivos, básicos y avanzados combinados)			
Por Persona	\$1,250	\$1,250	
SERVICIOS CUBIERTOS			
Servicios Preventivos	Sin cargo	20 %*	
Servicios Básicos	20 %*	40 %*	
Servicios Avanzados	50 %*	50 %*	
Ortodoncia (solo niños)	Beneficio Máximo de \$1,500		N/A

* Los beneficios marcados con un asterisco (*) exigen que se alcance el deducible antes de que el Plan comience a pagar.

1. Si utiliza un proveedor fuera de la red, deberá pagar los cargos que superen el monto máximo permitido.



Plan Oftalmológico

Este plan oftalmológico estándar le brinda la libertad de buscar atención del proveedor que usted elija. Si embargo, maximizará sus beneficios y reducirá sus costos de bolsillo si elige un proveedor que participe en la red VSP Choice.

A continuación, se presenta una descripción general de alto nivel de la cobertura disponible.

Beneficios Oftalmológicos Clave	Dentro de la Red	Reembolso fuera de la Red
Deducible	\$10 por examen; \$25 lentes o marcos	\$10 por examen; \$25 lentes o marcos
Examen (una vez cada 12 meses)	Cobertura Total	de hasta \$45
LENTE (una vez cada 12 meses)		
Lentes Monofocales	Cobertura Total	Hasta \$30
Lentes Bifocales		Hasta \$50
Lentes Trifocales		Hasta \$65
MARCOS		
Marcos (una vez cada 24 meses)	Cobertura de hasta \$150	Hasta \$75
LENTE DE CONTACTO		
Medicamento necesario (una vez cada 12 meses en lugar de los anteojos)	Cobertura Total	Hasta \$210



Primas para 2024

PLAN DENTAL PARA EMPLEADOS ASALARIADOS		
	Primas Semanales	Primas Mensuales
EL PLAN DENTAL ESTÁNDAR (RED AMERITAS)		
Solo Empleado	\$4.50	\$19.50
Empleado + Cónyuge	\$12.13	\$52.56
Empleado + Hijo(s)	\$12.64	\$54.77
Familia (Cónyuge + 1 o más Dependientes)	\$17.71	\$76.74

PLAN DENTAL PARA EMPLEADOS POR HORA		
	Primas Semanales	Primas Mensuales
EL PLAN DENTAL ESTÁNDAR (RED AMERITAS)		
Solo Empleado	\$3.34	\$14.46
Empleado + Cónyuge	\$7.33	\$31.78
Empleado + Hijo(s)	\$7.60	\$32.92
Familia (Cónyuge + 1 o más Dependientes)	\$10.55	\$45.73

ATENCIÓN OFTALMOLÓGICA		
	Primas Semanales	Primas Mensuales
EL PLAN OFTALMOLÓGICO ESTÁNDAR (RED VSP CHOICE)		
Solo Empleado	\$1.07	\$4.64
Empleado + Cónyuge	\$2.14	\$9.28
Empleado + Hijo(s)	\$2.16	\$9.36
Familia (Cónyuge + 1 o más Dependientes)	\$3.45	\$14.96



Seguro de Vida y por AD&D pagado por el empleador

El Seguro de Vida pagado por el empleador proporciona a los beneficiarios designados de los empleados asalariados un Beneficio del Seguro de Vida de \$30,000 en caso de su muerte. Vincit paga el 100 % del beneficio sin costo para el empleado.

El Seguro por Muerte y Desmembramiento Accidental (*Accidental Death and Dismemberment, AD&D*) le proporciona beneficios específicos en caso de una lesión accidental cubierta que causa directamente el desmembramiento (es decir, la pérdida de una mano, pie u ojo). En caso de que su muerte se produzca debido a un accidente cubierto, tanto el Beneficio del Seguro de Vida como el de AD&D serían pagaderos. Vincit paga el 100 % de este beneficio sin costo para el empleado.

Beneficios de jubilación: 401(k)

401(k) y Roth

Nombre del plan: Principal

Criterios de elegibilidad: los empleados mayores de 21 años son elegibles para participar en un plan 401(k) durante el primer período de inscripción trimestral después de 60 días de servicio. Recibirá el evento de Inscripción Abierta Trimestral a 401(k) en su bandeja de entrada de Workday el primer período de Inscripción Abierta Trimestral a 401(k) después de 60 días de empleo.

401(k) información de aportes del empleador: el empleador puede realizar una contribución de aportes complementaria igual a un porcentaje uniforme de los aplazamiento del salario del empleado. Cada año, el empleador determinará el monto del porcentaje complementario.

Cronograma de Adquisición de Derechos	
<1 Año	0 %
1 Año	0 %
2 Años	20 %
3 Años	40 %
4 Años	60 %
5 Años	80 %
6 Años	100 %

Contribuciones regulares a su 401(k):

- Usted paga impuestos sobre la renta por el dinero de las contribuciones.
- Usted paga impuestos sobre la renta cuando lo retira.
- Puede ser mejor si cree que su tasa de impuestos bajará cuando se jubile.

Contribuciones Roth:

Usted paga impuestos sobre los ingresos directamente con las contribuciones.

- Usted no paga impuestos sobre la renta cuando lo retira, siempre y cuando tenga al menos 59 ½ años y el dinero haya estado en su cuenta durante al menos cinco años.
- Puede ser mejor si cree que su tasa de impuestos subirá cuando se jubile.

Información de Contacto para Preguntas

Candace Wiley

Candace.Wiley@vincitgroup.com | 423.771.4966

Beneficios Voluntarios

Los planes de Beneficios Voluntarios están aquí para ayudarle a usted y a su familia a vivir bien y mantenerse bien. ¡Los Beneficios Voluntarios se pagan directamente a usted! Algunos de los Beneficios Voluntarios ofrecen cobertura para el cónyuge y los hijos dependientes. Puede inscribirse en estos planes después de su contratación y durante la Inscripción Abierta: son completamente voluntarios, lo que significa que usted es responsable de pagar la cobertura a tarifas de grupo accesibles.

Costo de los Beneficios Voluntarios: el monto dependerá del plan que seleccione y si elige cubrir a sus familiares elegibles. Los montos de las primas semanales, basados en sus elecciones, se reflejarán en Workday en el momento en que se inscriba.

Seguro de Vida y por AD&D

El **Seguro de Vida** les proporciona a sus beneficiarios designados un beneficio en caso de su muerte.

El **seguro por Muerte y Desmembramiento Accidental (AD&D)** le proporciona beneficios específicos en caso de una lesión accidental cubierta que causa directamente el desmembramiento (es decir, la pérdida de una mano, pie u ojo). En caso de que su muerte se produzca debido a un accidente cubierto, tanto el beneficio del Seguro de Vida como el de AD&D serían pagaderos.

Seguro de Vida Complementario/AD&D (pagado por el empleado)

Si determina que necesita más que la cobertura básica, puede adquirir una cobertura adicional a través de Unum para usted y los miembros elegibles de su familia.

	Opción de Beneficios	Emisión Garantizada*
Empleado	Unidades de \$10,000 hasta el menor de 5 veces el salario o \$500,000	El menor de 5 veces el salario o \$300,000
Cónyuge	Unidades de \$5,000 hasta el monto que sea menor entre el salario del empleado y \$200,000	\$50,000
Hijos	\$10,000 fijos	\$10,000

* Durante su período de elegibilidad inicial únicamente, puede recibir cobertura hasta los montos de Emisión Garantizada sin tener que proporcionar Evidencia de Asegurabilidad (*Evidence of Insurability*, [EOI] o información sobre su salud). Los montos de cobertura que exigen EOI no entrarán en vigencia salvo que el asegurador los apruebe.

** Inscripción Inicial en Unum durante la Inscripción Abierta de este año: un empleado y su cónyuge (incluidos aquellos que no están inscritos actualmente) pueden elegir la cobertura según las reglas del Período de Inscripción Anual que se muestran en la Sección Diseño del Plan. Unum mantendrá los montos de cobertura actuales por encima de la Emisión Garantizada.

Empleados Contratados Recientemente: un empleado y cónyuge pueden elegir el menor del máximo no médico o tope salarial sin EOI.

Inscritos Tardíos: cualquier monto elegido requiere EOI.

Inscripción Anual: para empleados que no están inscritos actualmente; cualquier monto elegido requiere EOI.

Seguro de Discapacidad

El seguro por discapacidad proporciona beneficios que reemplazan parte de su pérdida de ingresos cuando no puede trabajar debido a una lesión o enfermedad cubierta.

Seguro Voluntario de Discapacidad a Corto Plazo	
Proporcionado con una tarifa de grupo asequible a través de Unum.	
Porcentaje de Beneficios	60 % semanal
Beneficio Máximo Semanal	60 % hasta \$2,500
Cuándo Comienzan los Beneficios	Primer día del mes después de 60 días
Duración Máxima del Beneficio	26 semanas (incluido el periodo de espera de beneficios)

Seguro voluntario por discapacidad a largo plazo	
Proporcionado con una tarifa de grupo asequible a través de Unum.	
Porcentaje de Beneficios	60 % mensual
Beneficio Máximo Mensual	60 % hasta \$7,000
Cuándo Comienzan los Beneficios	Primer día del mes después de 60 días
Duración Máxima del Beneficio	Edad de Jubilación del Seguro Social (SSNRA)

Limitación de Afecciones Preexistentes 3/12

Usted tiene una afección preexistente en los siguientes casos:

- recibió tratamiento médico, consulta, atención o servicios, incluidas las medidas de diagnóstico, o tomó medicinas o medicamentos recetados en los 3 meses justo antes de la fecha de entrada en vigor de la cobertura; y
- la discapacidad comienza en los primeros 12 meses posteriores a la fecha de entrada en vigor de su cobertura.

Empleados Contratados Recientemente: los empleados pueden elegir entre Discapacidad a Corto Plazo (STD) y Discapacidad a Largo Plazo (LTD) sin responder a las preguntas médicas cuando son elegibles por primera vez.

Inscripción Anual: todos los empleados pueden elegir cobertura STD y LTD sin evidencia de asegurabilidad (EOI) durante la inscripción abierta anual de este año.

Seguro por Enfermedad Grave

El Seguro por Enfermedad Grave ofrece un pago único si le diagnostican una afección cubierta que puede usar como quiera, incluso para ayudarlo a pagar tratamientos (p. ej., experimentales), recetas, viajes, incrementos de los gastos de vida y más.

Seguro de Accidentes

El Seguro de Accidentes puede reducir el impacto financiero de una lesión accidental a través de un beneficio para ayudarlo a cubrir los gastos de bolsillo inesperados relacionados con el tratamiento de sus lesiones.

HealthJoy Facilita la Salud y el Bienestar.

HealthJoy es el punto de acceso virtual para todas sus necesidades de navegación de atención médica y beneficios para empleados. Su empresa nos proporciona de manera gratuita para ayudarlo a comprender y aprovechar al máximo sus beneficios. Lo conectamos a usted y a su familia con los beneficios correctos en el momento adecuado de su viaje de atención médica, lo que le permite ahorrar tiempo, dinero y frustración.

Ayuda para su Viaje de Atención Médica.

Con acceso las 24 horas del día, los 7 días de la semana a nuestro equipo de asistencia de atención médica, visitas y herramientas de navegación de atención, nunca tendrá que caminar solo. HealthJoy lo ayuda a encontrar médicos dentro de la red, a encontrar ahorros adicionales en sus recetas y a explorar sus beneficios. Nuestra aplicación móvil y nuestro equipo de asistencia para miembros están siempre a su disposición a fin de ayudarlo a mantenerse bien y saludable.

HealthJoy

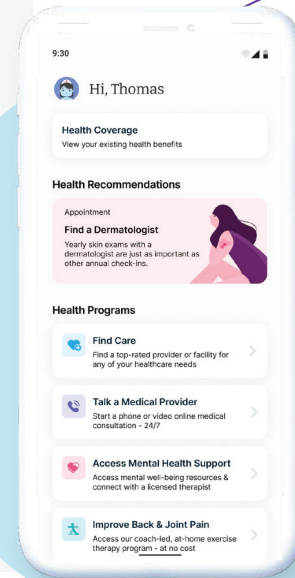

BILLETERA DE BENEFICIOS



ASISTENCIA DE ATENCIÓN MÉDICA



REVISIÓN DE AHORROS DE MEDICAMENTOS RECETADOS



RESERVA DE CITAS



RECOMENDACIONES DE PROVEEDORES



APOYO HSA/FSA



Me ahorró el tiempo que habría dedicado buscando resultados en Google, llamando a especialistas y buscando una cita. En lugar de eso, simplemente hice la solicitud y HealthJoy hizo el trabajo. ¡La aplicación es como mi pequeño asistente!



Veronica, AZ

Hable con nosotros hoy mismo iniciando sesión en la aplicación **HealthJoy** o llamando al **(877) 500-3212**



ESCANÉAME

Programa de Asistencia al Empleado para el Equilibrio entre el Trabajo y la Vida Personal

Este servicio brinda a los asegurados y a sus dependientes asistencia confidencial y con experiencia para tratar problemas cotidianos de la vida o asistencia en caso de crisis. El Programa de Asistencia al Empleado (*Employee Assistance Program*, EAP) de Equilibrio entre el Trabajo y la Vida Personal ayuda a mantener la productividad de los empleados en el trabajo, ya que les ayuda a enfrentar eficazmente los objetivos y desafíos personales o profesionales. Este servicio está disponible las 24 horas del día y se puede acceder a él en línea o a través de un número gratuito dedicado a los clientes de Unum.

Los servicios son proporcionados por HealthAdvocate e incluyen asistencia telefónica en vivo y en línea. Los consultores expertos de HealthAdvocates proporcionan información y remisiones sobre una amplia variedad de problemas, entre los que se incluyen:

- Crianza y cuidado infantil
- Problemas de salud y del lugar de trabajo
- Administración del personal
- Problemas legales y financieros
- Bienestar emocional
- Adicción y recuperación
- Apoyo durante una discapacidad (apoyo “en las reclamaciones”)

Worldwide Emergency Travel Assistance® (Travel Assist)

Worldwide Emergency Travel Assistance (Travel Assist) brinda asistencia en viaje en caso de emergencia para los empleados asegurados (y sus dependientes) en todo el mundo que viajan por motivos comerciales o personales. Los servicios disponibles incluyen los siguientes: servicios de emergencia médica (incluida la evaluación, remisiones y medicamentos de reemplazo); remisión legal (incluida la asistencia para fianzas); servicios personales (incluida la transferencia de fondos de emergencia y la asistencia para reemplazar documentos de viaje perdidos o robados); los servicios del empleador (incluida la cobertura de expatriados para empleados y sus familiares en asignaciones a largo plazo) están disponibles directamente en Assist America por una tarifa adicional; el transporte de un amigo o familiar para unirse a un asegurado que debe ser hospitalizado durante más de 7 días durante un viaje.

Travel Assist es proporcionado por Assist America, Inc. y su red global, con personal disponible las 24 horas del día. Assist America tiene capacidades operativas en 210 países y territorios y paga todos los servicios que presta. No hay límites o cargos para las personas o sus empleadores. Este servicio no tiene exclusiones territoriales.

Lista de verificación de la Inscripción para Beneficios

- **Inscripción para beneficios de empleados nuevos:** complete el evento de inscripción de empleados nuevos en Workday dentro de los 30 días posteriores a la fecha de contratación. Además, si se inscribe en el plan médico HDHP de BlueCross BlueShield of TN, tendrá la opción de inscribirse en la Cuenta de Ahorros para la Salud (HSA) en el evento de inscripción para de empleados nuevos.

Nota: Si no se inscribe dentro del período de 30 días, la próxima oportunidad para inscribirse será durante el próximo Período de Inscripción Abierta de Beneficios Anual.

- **Descargue la aplicación HealthJoy:** tan pronto como complete el evento de inscripción de empleados nuevos en Workday, HealthJoy enviará la información de activación a su correo electrónico registrado en Workday. Puede comunicarse con HealthJoy para obtener instrucciones sobre la descarga o activación de la aplicación.

Nota: Debe haberse inscrito en BlueCross BlueShield of TN (HDHP o PPO) para ser elegible para esta opción.

- **Inscripción a 401(k):** recibirá el evento de Inscripción Abierta Trimestral a 401(k) en su bandeja de entrada de Workday el primer período de Inscripción Abierta Trimestral a 401(k) después de 60 días de empleo.

Kit de Herramientas de Beneficios de Workday

Sus beneficios, información y documentos correspondientes están disponibles en Workday, para acceder al inicio de sesión del Kit de Herramientas de Beneficios en Workday y seguir las instrucciones que se indican a continuación.

Cómo Acceder al Kit de Herramientas de Beneficios de Workday

1. Vaya a la página de inicio en Workday.
2. En el lado derecho de la página, haga clic en folleto de beneficios.
3. Haga clic en cualquiera de los Enlaces Externos si desea ver su sitio web.
4. Si desea información adicional, haga clic en la pestaña *Benefits Tool Kit* (Kit de Herramientas de Beneficios) en la parte superior de la página, debajo de *External Link* (Enlaces Externos).
5. En el centro de la página, haga clic en *Benefits Tool Kit* (Kit de Herramientas de Beneficios).
6. En la parte inferior de la página, verá el archivo zip *Benefits Tool Kit*; haga clic en él.
7. En la parte superior de la página, en *Name* (Nombre), haga clic en el archivo *Benefits Tool Kit*.
8. Seleccione cualquier documento que desee revisar.

Instrucciones de Inscripción

Instrucciones Paso a Paso

La Inscripción Abierta se realiza entre el 1 y el 15 de noviembre; siga estos pasos para inscribirse en los Beneficios de Workday 2024 a través del autoservicio para empleados en línea:

1. Inicie sesión en Workday.
2. En la sección *Awaiting Your Action* (Esperando su Acción), haga clic en la tarea *Open Enrollment Change* (Cambio de Inscripción Abierta) o haga clic en el ícono de sobre en la esquina superior derecha de la pantalla para ir a *All Inbox Items* (Todos los Elementos de la Bandeja de Entrada).
3. Haga clic en *Let's Get Started* (Comencemos).
4. Seleccione cada mosaico de beneficios uno a la vez para revisar sus opciones de elección, inscribirse o realizar cambios en el plan. Para cada plan, haga clic en *Select* (Seleccionar) o *Waive* (Renunciar), luego haga clic en *Confirm and Continue* (Confirmar y continuar). Tendrá la opción de agregar, cambiar o eliminar dependientes y, a continuación, haga clic en *Save* (Guardar).
5. Una vez que haya realizado todas sus elecciones, haga clic en *Review and Sign* (Revisar y Firmar). Después de revisar la página *Summary* (Resumen), haga clic en *I Accept* (Acepto) para la Firma Electrónica y haga clic en *Submit* (Enviar) y *Done* (Listo) en la parte inferior de la página.

Workday: <https://wd5.myworkday.com/wday/authgwy/vincitgroup/login.html>

Información de Contacto

Beneficio	Administrador	Teléfono	Sitio web
Servicio médico	BlueCross BlueShield of TN HDHP y PPO	800.565.9140	https://www.bcbst.com/
	Symetra Medical	800.497.3699	www.symetra.com
Atención Dental	The Standard	800.547.9515	www.standard.com
Atención Oftalmológica	The Standard	800.877.7195	www.standard.com
Seguro de Vida/AD&D	Unum	866.679.3054	https://www.unum.com/employers/employee-benefits
Incapacidad	Unum	866.679.3054	https://www.unum.com/employers/employee-benefits
Programa de Asistencia al Empleado (EAP)	Unum	800.854.1446	www.unum.com/lifebalance
Asistencia para Viajeros	Unum	866.678.3054	https://www.unum.com/employers/employee-benefits
Enfermedad Grave y Accidente	Unum	866.679.3054	https://www.unum.com/employers/employee-benefits
401(k)	Principal	800.986.3343	www.principal.com

Sitio Web de Beneficios

Envíe sus elecciones en Workday. Puede acceder en cualquier momento al Kit de Herramientas de Beneficios cada vez que desee información adicional sobre nuestros programas de beneficios.

¿Preguntas?

Si tiene preguntas adicionales, también puede comunicarse con:

HealthJoy

877.500.3212

support@healthjoy.com

Nota: Solo los empleados que estén inscritos en la cobertura médica de BlueCross BlueShield of TN pueden comunicarse con HealthJoy.

Coordinador Corporativo de Beneficios de RR. HH.

423.771.4966

Candace.Wiley@vincitgroup.com



Glosario

Plan de Salud con Deducible Alto (HDHP): tipo de plan de seguro médico con un deducible más alto que los planes tradicionales. Por lo general, tiene primas mensuales más bajas, pero requiere que las personas paguen un monto de bolsillo más alto antes de que se active la cobertura del seguro.

Plan Organización de Proveedores Preferidos (PPO): tipo de plan de seguro médico que permite a las personas elegir proveedores de atención médica de una red de proveedores preferidos. Los planes PPO ofrecen más flexibilidad para elegir médicos y especialistas sin necesidad de una remisión.

Coseguro: porcentaje de los costos de atención médica que una persona debe pagar después de alcanzar el deducible. Por ejemplo, si el coseguro es del 20 %, la persona paga el 20 % del costo y la compañía de seguros paga el 80 % restante.

Gasto Máximo de Bolsillo: monto máximo que una persona debe pagar por los servicios de atención médica cubiertos en un año determinado. Una vez que se alcanza el gasto máximo de bolsillo, la compañía de seguros cubre el 100 % de los costos restantes.

Copago: monto fijo que una persona paga por un servicio de atención médica cubierto, como una visita al médico o un medicamento recetado. Los copagos suelen pagarse en el momento del servicio.

Deducible: monto que una persona debe pagar de su bolsillo por los servicios de atención médica cubiertos antes de que la compañía de seguros comience a contribuir.

Cuenta de Ahorros para la Salud (HSA): cuenta de ahorros con ventajas impositivas que las personas con planes de salud con deducibles altos pueden utilizar para ahorrar dinero en gastos médicos. Las contribuciones a una HSA son deducibles de impuestos y los fondos pueden utilizarse para pagar gastos médicos calificados.

Dentro de la Red: proveedores de atención médica, hospitales y centros que han celebrado un contrato con una compañía de seguros para brindar servicios a tarifas con descuento a los miembros del plan. Los servicios dentro de la red generalmente tienen costos de bolsillo más bajos para las personas.

Fuera de la Red: proveedores de atención médica, hospitales y centros que no tienen contrato con el plan de seguro de una persona. Los servicios fuera de la red pueden tener costos de bolsillo más altos o pueden no estar cubiertos por el plan de seguro en absoluto.

Autorización previa: proceso para obtener la aprobación de una compañía de seguros antes de recibir ciertos servicios o tratamientos de atención médica. La autorización previa ayuda a garantizar que el servicio sea médicamente necesario y esté cubierto por el plan de seguro.

Notas

Notas

Esta guía de beneficios fue preparada por



Gallagher

Insurance | Risk Management | Consulting

